

Ficha técnica :

BETONEIRA

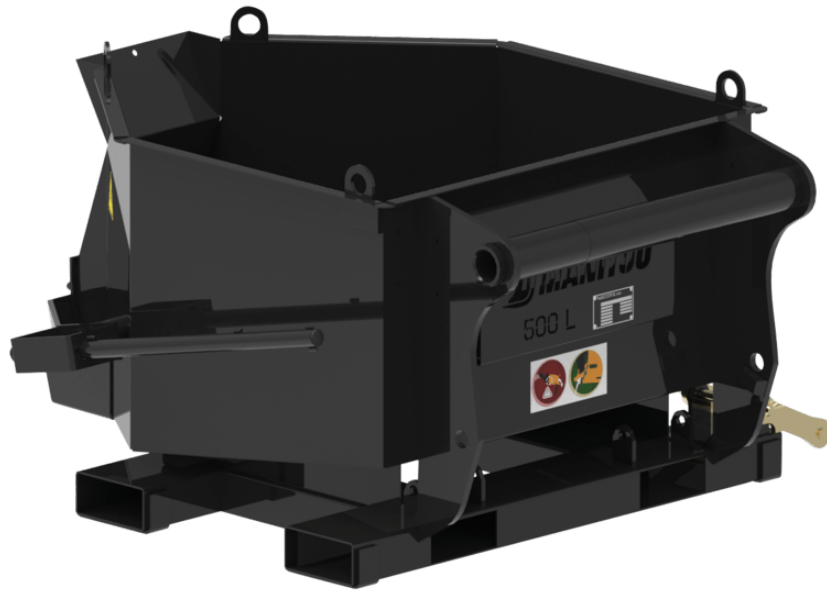

Benefícios para o cliente

- Adaptado às necessidades dos profissionais da construção.
- Acessório compacto que permite trabalhar em aberturas de janelas.
- Multiuso, para concreto e argamassa.
- Opcional: abertura hidráulica para descarga controlada ("H").
- Opcional: tubo flexível ("G") (1m, ø200 mm) para excelente precisão.







Características técnicas

- Capacidade de 500L.
- Montado na máquina (posição frontal) ou montado no garfo (descarga frontal e lateral).
- Proteção dos garfos: 170 x 75 mm.
- Segurança: acessório equipado com sistema de travamento de garfo.
- Componentes bem protegidos.
- BBHG 500 MRT: equipado com válvula de contrapeso.

Technical characteristics		BB 500	BB 500 c _v e reco	BBG 500	BBH 500	BBHG 500	BBHG 500 c _v e reco
Distância do centro de gravidade (mm)		556	555	598	578	618	621
Capacities							
Capacidade (kg)		1200	1200	1200	1200	1200	1200
Capacidade da cúpula (l)		500	500	500	500	500	500
Weight							
Peso (kg)		191	191	201	200	210	211
Weight and dimensions							
Altura total (mm)	h17	776	776	776	776	776	776
Comprimento total (mm)	l1	1466	1466	1466	1466	1466	1466
Largura (mm)		1216	1216	1220	1110	1110	1110
Working Parameters							
Equipamento da máquina		✕	✕	✕	☺☺	☺☺	☺☺
Abertura		Abertura - Manual	Abertura - Manual	Abertura - Manual	Abertura - Hidráulica	Abertura - Hidráulica	Abertura - Hidráulica
Tubo flexível		Não	Não	Sim	Não	Sim	Sim

Máquina de compatibilidades	BB 500	BB 500 c _v e reco	BBG 500	BBH 500	BBHG 500	BBHG 500 c _v e reco
Número de referência	52000637	-	52000639	52000638	52000640	-
MT 420 H	X	-	-	X	-	-
MT 625 e	X	-	X	X	X	-
MT 625 H	X	-	X	X	X	-
MT 625 H Comfort	X	-	X	X	X	-
MT 625 HA	X	-	X	X	X	-
MT 730 H	X	-	X	X	X	-
MT 735 75D ST5	X	-	X	X	X	-
MT 930 H	X	-	X	X	X	-
MT 930 HA	X	-	X	X	X	-
MT 935 75D ST5	X	-	X	X	X	-
MT 1135 75 D	X	-	X	X	X	-
MT 1135 H 100D	X	-	X	X	X	-
MT 1335 75D ST5	X	-	X	X	X	-
MT 1335 100D ST5	X	-	X	X	X	-
MT 1335 H 75D ST5	X	-	X	X	X	-
MT 1335 H 100D ST5	X	-	X	X	X	-
MT-X 1440	X	-	X	X	X	-
MT-X 1440 A	X	-	X	X	X	-
MT-X 1840	X	-	X	X	X	-
MT-X 1840 A	X	-	X	X	X	-
MXT 840 K	X	-	-	-	-	-
MXT 840 P	X	-	-	-	-	-
MXT 1740 K	X	-	-	-	-	-
MXT 1740 P	X	-	-	-	-	-
MT 733 Easy OLD	X	-	X	X	X	-
MT 933 Easy OLD	X	-	-	-	X	-
MT 1033 easy OLD	X	-	X	X	X	-
MT 1135 OLD	X	-	X	X	X	-
MT 1135 H easy ST5 OLD	X	-	X	X	X	-
MT 1135 ST5 OLD	X	-	X	X	X	-
MT 1335 OLD	X	-	X	X	X	-
MT 1335 ST5 OLD	X	-	X	X	X	-
MT 1440 OLD	X	-	X	X	X	-
MT 1440 A OLD	X	-	X	X	X	-
MT 1440 HA OLD	X	-	X	X	X	-
MT 1840 OLD	X	-	X	X	X	-
MT 1840 A OLD	X	-	X	X	X	-
MT 1840 HA OLD	X	-	X	X	X	-
Número de referência E-RECO	-	52000642	-	-	-	52000643
MRT 1645 75	-	X	-	-	-	X
MRT 1645 115	-	X	-	-	-	X
MRT 1845 75	-	X	-	-	-	X
MRT 1845 115	-	X	-	-	-	X
MRT 2145 115	-	X	-	-	-	X
MRT 2260	-	X	-	-	-	X
MRT 2260 e	-	X	-	-	-	X
MRT 2545 115	-	X	-	-	-	X
MRT 2570	-	X	-	-	-	X
MRT 2660	-	X	-	-	-	X
MRT 2660 e	-	X	-	-	-	X
MRT 3060	-	X	-	-	-	X
MRT 3570	-	X	-	-	-	X
MRT 3570 ES	-	X	-	-	-	X
MRT-X 1645	-	X	-	-	-	X
MRT-X 1845	-	X	-	-	-	X
MRT-X 2145	-	X	-	-	-	X
MRT-X 2260	-	X	-	-	-	X
MRT-X 2545	-	X	-	-	-	X
MRT-X 2570	-	X	-	-	-	X
MRT-X 2660	-	X	-	-	-	X
MRT-X 3060	-	X	-	-	-	X
MRT-X 3570	-	X	-	-	-	X

Máquina de compatibilidades	BB 500	BB 500 c/ e reco	BBG 500	BBH 500	BBHG 500	BBHG 500 c/ e reco
MRTX 3570 ES	-	X	-	-	-	X
MRT 1640 Easy T4 S2 360° OLD	-	X	-	-	-	X
MRT 1840 Easy T4 S2 360° OLD	-	X	-	-	-	X
MRT 1840 Easy T4 S2 400° OLD	-	X	-	-	-	X
MRT 2145 Easy T4 S2 360° OLD	-	X	-	-	-	X
MRT 2145 Easy T4 S2 400° OLD	-	X	-	-	-	X
MRT 2150 Privilege Plus OLD	-	X	-	-	-	X
MRT 2470 Privilege Plus OLD	-	X	-	-	-	X
MRT 2545 Easy T4 S2 360° OLD	-	X	-	-	-	X
MRT 2545 Easy T4 S2 400° OLD	-	X	-	-	-	X
MRT 2550 Privilege Plus OLD	-	X	-	-	-	X
MRT 3050 Privilege Plus OLD	-	X	-	-	-	X
MRTX 1440 Easy 400° OLD	-	X	-	-	-	X
MRTX 1640 Easy 360° OLD	-	X	-	-	-	X
MRTX 1640 Easy 400° OLD	-	X	-	-	-	X
MRTX 1840 Easy 360° OLD	-	X	-	-	-	X
MRTX 1840 Easy 400° OLD	-	X	-	-	-	X
MRTX 2150 Privilege Plus OLD	-	X	-	-	-	X
MRTX 2470 Privilege Plus OLD	-	X	-	-	-	X
MRTX 2545 Easy 360° OLD	-	X	-	-	-	X
MRTX 2545 Easy 400° OLD	-	X	-	-	-	X
MRTX 2550 Privilege Plus OLD	-	X	-	-	-	X
MRTX 3050 Privilege Plus OLD	-	X	-	-	-	X

TABELA DE SÍMBOLOS					
	Não é necessária predisposição		Linha hidráulica		Retorno hidráulico ao reservatório
	Predisposição eléctrica		Predisposição da plataforma		Predisposição manipulador de pneus, do manipulador de cilindros



 **MANITOU**
HANDLING YOUR WORLD

Sede Central

B.P. 249 - 430 rue de l'Aubinière

44150 Ancenis Cedex - France

Tél. : 00 33 (0)2 40 09 10 11 - Fax : 00 33 (0)2 40 09 10 97

www.manitou.com



Esta publicação apresenta uma descrição das versões e possibilidades de configuração dos produtos Manitou que podem possuir equipamentos diferentes. Os equipamentos apresentados nesta brochura podem ser de série, opcionais ou não estarem disponíveis consoante as versões. A Manitou reserva-se o direito de modificar, em qualquer momento e sem pré-aviso, as especificações descritas e representadas. As especificações referidas não comprometem o fabricante. Para mais informações, contacte o seu concessionário Manitou. Documento não contratual. A apresentação e as imagens dos produtos não são contratuais. Os logótipos, assim como a identidade visual da empresa, são propriedade da Manitou e não podem ser utilizados sem autorização. Todos os direitos reservados. As fotografias e os esquemas contidos na presente brochura só são fornecidos para fins de consulta e a título indicativo.

Manitou BF SA - Sociedade anónima com conselho de administração - Capital social: 39 668 399 Euros - 857 802 508 RCS Nantes