Technisches Datenblatt :

HOCHKIPPSCHAUFEL (KOMPAKTMASCHINEN)

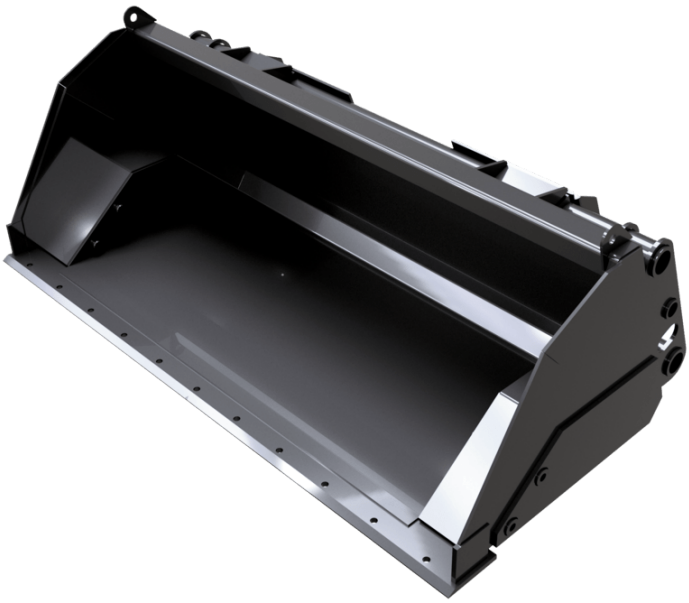

Technische Merkmale

- Für Materialien mit einer Dichte < 1,8 t/m³ / 112 lb/ft³.

Kundenvorteile

- Erhöht spürbar die Hubhöhe der Maschine (+ 800 mm / 31 in oder mehr).
- Verbessert die Effizienz von Lkw-/Containerladeanwendungen.

Kapazität		BHS 1525 / 550
Tragfähigkeit (kg)		990
Kuppelkapazität (l)		550
Gewicht		
Gewicht (kg)		340
Gewicht und Reifengröße		
Gesamthöhe (mm)	h17	643
Breite (mm)		1525
Tiefe (mm)	p5	970
Arbeitsparameter		
Maschinenausrüstung		

Maschinenkompatibilitäten	BHS 1525 / 550
All-Tach®	N004050
AL650	X
MLA 6-65 H-Z	X
AL750 OLD	X
MLA 4-50 H OLD	X

TABELLE DER SYMBOLE					
	Keine Vorbereitung erforderlich		Hydraulikleitung		Rückführleitung zum Hydrauliköltank
	Elektrischer Anschluss		Arbeitsbühnen-Vorbereitung		Vorbereitung für Reifenklammer, Zylinderklammer

Hauptsitz
B.P. 249 - 430 rue de l'Aubinière
44150 Ancenis Cedex - France
Tel: +33 (0)2 40 09 10 11 - Fax: +33 (0)2 40 09 10 97
www.manitou.com

Diese Publikation enthält eine Beschreibung der Konfigurationsvarianten und Optionen für Manitou-Produkte, die je nach Ausstattung unterschiedlich sein können. Die in dieser Broschüre vorgestellten Ausstattungen können Teil einer Serie, als Option erhältlich oder je nach Ausführung nicht verfügbar sein. Manitou behält sich das Recht vor, die beschriebenen und dargestellten Spezifikationen jederzeit und ohne Vorankündigung zu ändern. Die angegebenen Spezifikationen sind für den Hersteller nicht bindend. Für weitere Einzelheiten wenden Sie sich bitte an Ihren Manitou-Händler. Es handelt sich nicht um ein vertraglich bindendes Dokument. Die Darstellung der Produkte ist vertraglich nicht bindend. Die Liste der Spezifikationen ist nicht vollständig. Die Logos sowie die visuelle Identität des Unternehmens sind Eigentum von Manitou und dürfen nicht ohne Genehmigung verwendet werden. Alle Rechte vorbehalten. Die in dieser Broschüre enthaltenen Fotos und Diagramme werden nur zu Anschauungs- und Informationszwecken zur Verfügung gestellt.
MANITOU BF SA - Gesellschaft mit beschränkter Haftung mit Verwaltungsrat - Aktienkapital: 39 668 399 Euro - 857 802 508 RCS Nantes