Scheda tecnica :

BENNA CON PUNTA (MACCHINE COMPATTE)

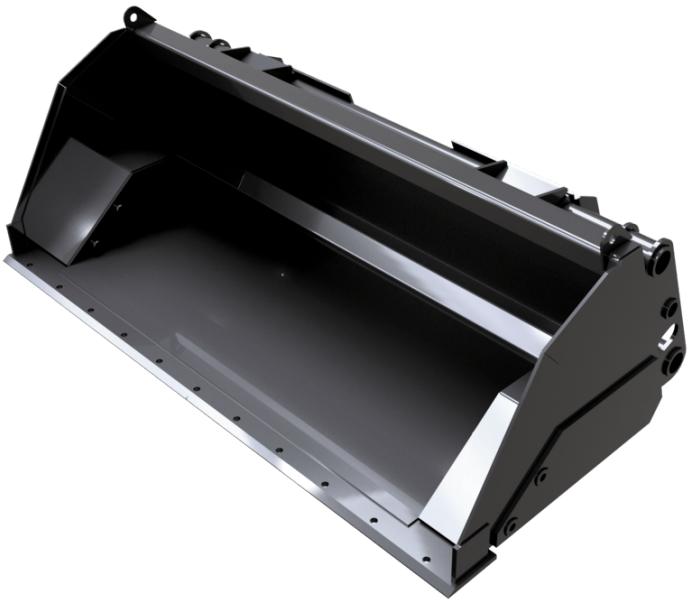

Vantaggi per i clienti

- Noticeably increases the machine's lifting height (+ 800 mm / 31 in or more).
- Improves the efficiency of truck/container loading applications.

Specifiche tecniche

- For materials with a density < 1,8 t/m³ / 112 lb/ft³.

MANITOU GROUP | ATTACHMENTS

Capacità		BHS 1525 / 550
Capacità (kg)		990
Capacità della cupola (l)		550
Weight		
Peso (kg)		340
Peso e dimensioni		
Altezza (mm)	h17	643
Larghezza (mm)		1525
Profondità (mm)	p5	970
Parametri di funzionamento		
Equipaggiamento macchina		
Tubo flessibile		No

Compatibilità della macchina	BHS 1525 / 550
All-Tach®	N004050
AL650	X
AL750	X
MLA 6-65 H-Z	X
MLA 4-50 H OLD	X

TABELLA DEI SIMBOLI					
	Nessuna predisposizione richiesta		Linea idraulica		Ritorno idraulico al serbatoio
	Predisposizione elettrica		Predisposizione piattaforma		Predisposizione per la movimentazione dei pneumatici, dei cilindri

Sede centrale
MANITOU ITALIA Srl
Via Cristoforo Colombo 2, Loc.Cavazzona - 41013 CASTELFRANCO EMILIA (MO)
Tel: 059.95.98.11 - Fax 059.95.98.65
www.manitou.com

Questa pubblicazione presenta la descrizione delle versioni e delle possibilità di configurazione dei prodotti Manitou, che possono differire per attrezzature. Gli allestimenti presentati nel presente opuscolo possono essere di serie, optional o non disponibili, a seconda delle versioni. Manitou si riserva il diritto di modificare, in qualsiasi momento e senza alcun preavviso, le specifiche tecniche descritte e rappresentate. Le specifiche indicate non rappresentano alcun obbligo per il costruttore. Per maggiori dettagli, rivolgersi al proprio concessionario Manitou. Documento non contrattuale. Elenco delle specifiche non esaustivo. I loghi nonché l'identità visiva dell'azienda sono di proprietà di Manitou e non possono essere utilizzati senza autorizzazione. Tutti i diritti riservati. Le immagini e gli schemi contenuti nel presente opuscolo sono forniti esclusivamente a fini di consultazione e a titolo indicativo.
Manitou BF SA - Società anonima con consiglio di amministrazione. Capitale sociale: 39,668,399 euro - 857 802 508 RCS Nantes