Scheda tecnica :

BENNA PER MATERIALE LEGGERO CON PIASTRA ANTIUSURA (MACCHINE COMPATTE)

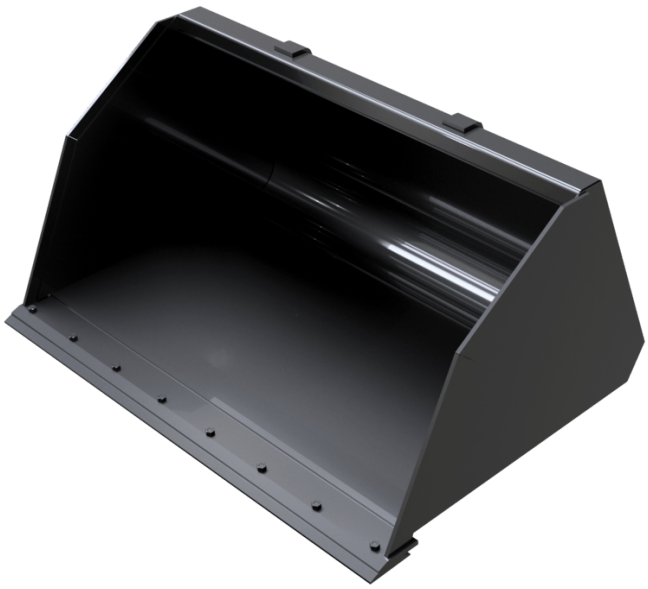

Specifiche tecniche

- Suited for bulk materials with a density < 1 t/m³ / 62 lb/ft³.
- 400 HB cutting edge for more resistance.

Vantaggi per i clienti

- Wide range of bucket capacities.
- High capacities for efficient loading applications.

Capacità		BLM WP 1650 / 1100	BLM WP 1800 / 1200	BLM WP 1950 / 1300	BLM WP 2150 / 1420
Capacità (kg)		1100	1200	1300	1420
Capacità della cupola (l)		1100	1200	1300	1420
Weight					
Peso (kg)		342	365	387	417
Peso e dimensioni					
Altezza (mm)	h17	810	810	810	810
Larghezza (mm)		1650	1800	1950	2150
Profondità (mm)	p5	1271	1271	1271	1271
Parametri di funzionamento					
Equipaggiamento macchina		X	X	X	X

Compatibilità della macchina	BLM WP 1650 / 1100	BLM WP 1800 / 1200	BLM WP 1950 / 1300	BLM WP 2150 / 1420
All-Tach®	N51502533	N51502532	N51502531	N51502530
Attacco 4 punti	N51502604	N51502606	N51502608	N51502610
Attacco Euro	N51502563	N51502565	N51502567	N51502569
AL650	X	X	X	-
MLA 6-65 H-Z	X	X	X	-
MLA-T 516-75 H	X	X	X	X
MLA-T 516-75 H	X	X	X	X
AL750 OLD	X	X	X	X
ALT750 OLD	X	X	X	X
ALT750 OLD	X	X	X	X

TABELLA DEI SIMBOLI					
	Nessuna predisposizione richiesta		Linea idraulica		Ritorno idraulico al serbatoio
	Predisposizione elettrica		Predisposizione piattaforma		Predisposizione per la movimentazione dei pneumatici, dei cilindri

Sede centrale
MANITOU ITALIA Srl
Via Cristoforo Colombo 2, Loc.Cavazzona - 41013 CASTELFRANCO EMILIA (MO)
Tel: 059.95.98.11 - Fax 059.95.98.65
www.manitou.com

Questa pubblicazione presenta la descrizione delle versioni e delle possibilità di configurazione dei prodotti Manitou, che possono differire per attrezzature. Gli allestimenti presentati nel presente opuscolo possono essere di serie, optional o non disponibili, a seconda delle versioni. Manitou si riserva il diritto di modificare, in qualsiasi momento e senza alcun preavviso, le specifiche tecniche descritte e rappresentate. Le specifiche indicate non rappresentano alcun obbligo per il costruttore. Per maggiori dettagli, rivolgersi al proprio concessionario Manitou. Documento non contrattuale. Elenco delle specifiche non esaustivo. I loghi nonché l'identità visiva dell'azienda sono di proprietà di Manitou e non possono essere utilizzati senza autorizzazione. Tutti i diritti riservati. Le immagini e gli schemi contenuti nel presente opuscolo sono forniti esclusivamente a fini di consultazione e a titolo indicativo.
Manitou BF SA - Società anonima con consiglio di amministrazione. Capitale sociale: 39,668,399 euro - 857 802 508 RCS Nantes