

Ficha técnica :

MT-X 1135



 **MANITOU**
HANDLING YOUR WORLD

| Capacidad | | Métrico |
|---|-----------|--|
| Capacidad de elevación máx. | Q | 3500 kg |
| Altura de elevación máx | | 10.85 m |
| Alcance máx | | 7.30 m |
| Fuerza de arranque con cuchara | | 6850 daN |
| Peso y dimensión | | |
| Longitud total al tablero de horquillas | l11 | 5.14 m |
| Longitud total (con horquillas) | l1 | 6.34 m |
| Anchura total | b1 | 2.26 m |
| Altura total | h17 | 2.48 m |
| Distancia entre ejes | y | 2800 mm |
| Distancia al suelo | m4 | 0.36 m |
| Anchura total de la cabina | b4 | 0.95 m |
| Ángulo de volteo | a4 | 13 ° |
| Ángulo de vertido | a5 | 114 ° |
| Radio de giro exterior | Wa1 | 3.77 m |
| Peso sin carga (con horquillas) | | 8810 kg |
| Peso | | 8810 kg |
| Equipamientos de rueda | | Neumático |
| Modelos de los neumáticos | | Apollo 400/80 - 24 - 162A8 |
| Largo de las horquillas / Anchura de horquillas / Sección de horquillas | l / e / s | 1200 mm x 100 mm x 50 mm |
| Rendimiento | | |
| Subida | | 7.60 s |
| Bajada | | 5.40 s |
| Salida del telescopio | | 12.30 s |
| Retracción | | 8.20 s |
| Cavado | | 3.10 s |
| Vertido | | 3.60 s |
| Motor | | |
| Marca | | Perkins |
| Norma del motor | | Fase IIIA |
| Modelo de motor | | 1104D-44T |
| Nº de cilindros / Capacidad de cilindros | | 4 - 4400 cm³ |
| Potencia del motor (CV/kW) | | 95 Hp / 70 kW |
| Par máx. / Rotación del par de motor | | 392 Nm @ 1400 rpm |
| Esfuerzo de tracción | | 6300 daN |
| Esfuerzo de tracción | | 8350 daN |
| Circuito eléctrico | | |
| 12V Capacidad de la batería | | 110 Ah |
| Transmisión | | |
| Tipo de transmisión | | Convertidor de par |
| Número de marchas (hacia delante / atrás) | | 4 / 4 |
| Velocidad máxima de desplazamiento | | 25 km/h |
| Freno de aparcamiento | | freno de estacionamiento automático |
| Freno de servicio | | Freno hidráulico |
| Hidráulico | | |
| Tipo de bomba | | Pistón axial |
| Presión hidráulica | | 270 bar |
| Capacidad del tanque | | |
| Aceite de motor | | 11.40 l |
| Aceite hidráulico | | 149 l |
| Carburante | | 103 l |
| Ruido y vibración | | |
| Ruido en el puesto de conducción (LpA) | | 82 dB |
| Ruido en el entorno (LwA) | | 105 dB |
| Vibraciones en manos/brazos | | < 2.50 m/s² |
| Varios | | |
| Ruedas directrices (delanteras / traseras) | | 2 / 2 |
| Ruedas motrices (delanteras / traseras) | | 2 / 2 |
| Seguridad / Certificación de cabina | | Standard EN 15000 / Cabina ROPS - FOPS nivel 2 |
| Mandos | | JSM |

MT-X 1135 - Diagrama dimensional

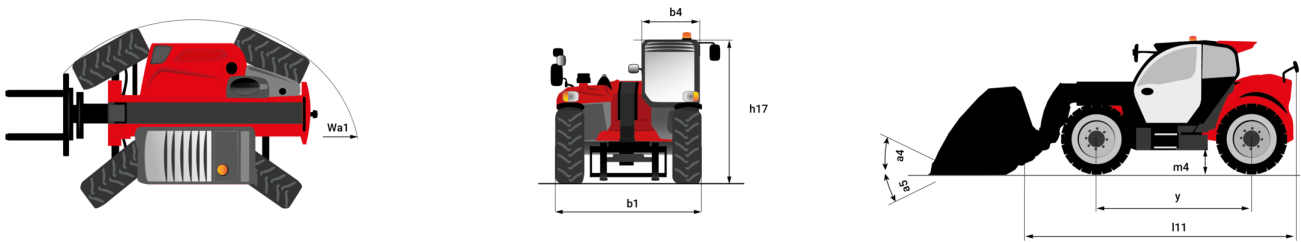

MT-X 1135 - Diagramas de carga

Máquina sobre neumáticos con horquillas

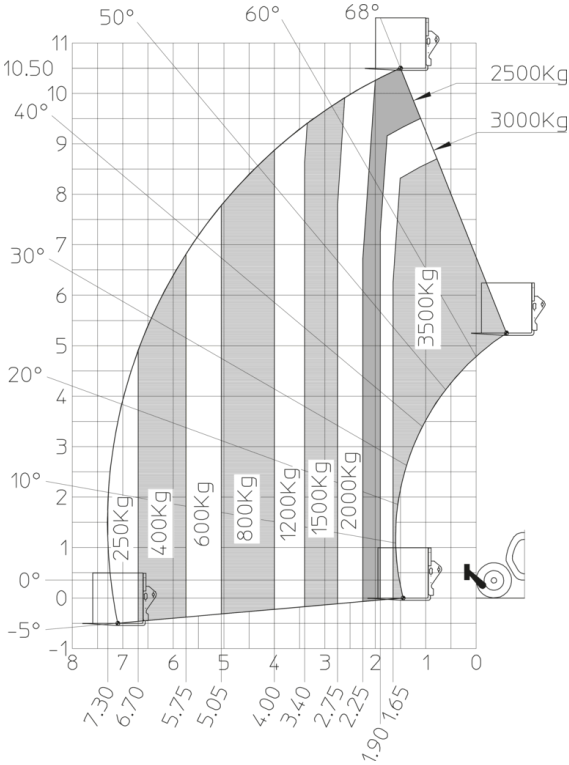

Rotación sobre estabilizadores bajados, con horquillas

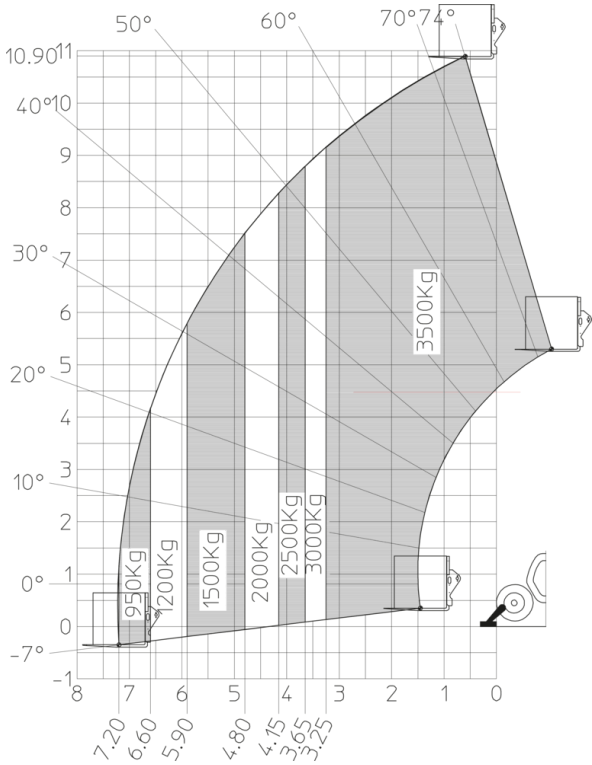



 **MANITOU**
HANDLING YOUR WORLD

Oficina Central

B.P. 249 - 430 rue de l'Aubinière

44150 Ancenis Cedex - Francia

Tel.: 00 33 (0)2 40 09 10 11 - Fax: 00 33 (0)2 40 09 10 97

www.manitou.com



Esta publicación describe las versiones y posibilidades de configuración de los productos Manitou que puedan diferir en equipamiento. Los equipamientos presentados en este folleto pueden ser de serie, opcionales o no estar disponibles en algunas versiones. Manitou se reserva el derecho, en cualquier momento y sin previo aviso, de modificar las especificaciones descritas y representadas. Las especificaciones aportadas no comprometen al fabricante. Para más información, póngase en contacto con su concesionario Manitou. Documento no contractual. Presentación de los productos no contractual. Lista de especificaciones no exhaustiva. Los logos y la identidad visual de la empresa son propiedad de Manitou y no pueden ser utilizados sin autorización. Todos los derechos reservados. Las fotos y los esquemas contenidos en este folleto se ofrecen para consulta y a título indicativo solamente.

Manitou BF SA - Sociedad anónima con Consejo de Administración - Capital social: 39 668 399 euros - 857 802 508 RCS Nantes