

Ficha técnica :

MT 1440 E

OXYGEN



 **MANITOU**
HANDLING YOUR WORLD

Capacidade		Métrico
Capacidade máx.	Q	4000 kg
Altura de elevação máx.		13.55 m
Alcance máx.		9.45 m
Peso e dimensões		
Comprimento total ao quadro porta-garfos	l11	6.07 m
Largura total	b1	2.36 m
Altura total	h17	2.49 m
Distância entre eixos	y	3.07 m
Distância ao solo	m4	0.37 m
Largura total da cabina	b4	0.95 m
Ângulo de inclinação	a4	16 °
Ângulo de descarga	a5	110 °
Raio de viragem exterior (exterior rodas)	Wa1	4.01 m
Peso		11000 kg
Tipo de rodas		Insuflável
Pneus standard		ALLIANCE - A325 - 400 / 80-24 162A8
Comprimento dos garfos / Largura dos garfos / Secção do garfo	l / e / s	1200 mm x 125 mm x 50 mm
Atuação		
Elevação		16 s
Descida		12.40 s
Extensão telescópio		17.30 s
Retração		13 s
Escavação		4 s
Descarga		4 s
Motor/Bateria		
Potência nominal do motor elétrico		56 kW
Potência do motor hidráulico		28 kW
Tecnologia de bateria		Iões de lítio
Capacidade de carga		683 Ah
Tensão nominal da bateria		90 V
Energia da bateria		63 kWh
Potência do carregador / Fase / Tipo de corrente		9 kW / Monofásico ou trifásico / AC
Circuito elétrico		
Bateria / Capacidade de carga		100 V / 683 Ah
12V Capacidade de carga		110 Ah
Transmissão		
Tipo de transmissão		Elétrica
Número de velocidades (para a frente / marcha-atrás)		2 / 2
Velocidade máxima de deslocação		24.90 km/h
Travão de estacionamento		Travão de parque automático
Travão de serviço		Travão de serviço - Hidráulico
Hidráulico		
Tipo de bomba hidráulica		Bomba Load sensing
Capacidade da bomba hidráulica		63 cm³
Débito hidráulico / Pressão hidráulica		160 l/min-240 bar
Capacidade do tanque		
Capacidade do depósito hidráulico		135 l
Ruído e vibração		
Ruído no posto de condução (LpA)		60 dB
Ruído ambiente (LWA)		98 dB
Vibração em mãos e braços		< 2.50 m/s²
Diversos		
Rodas direcionais (dianteira / traseira)		2 / 2
Rodas de tração (dianteira / traseira)		2 / 2
Certificação da cabina		Cabina ROPS - FOPS nível 2
Comandos		JSM

Opções/acabamentos

S: Standard / O: Opção / -: Não disponível

	Standard	Comfort
Função de elevação		
Linha hidráulica para acessórios	0	S
Sistema Easy Connect (ECS)	0	0
Posto do operador		
Apoio de braço fixo	0	0
Ar condicionado manual	0	0
Assento com suspensão pneumática e revestimento em tecido	0	0
Assento em PVC com suspensão mecânica - Grammer MSG65	S	S
Assento mecânico em tecido	0	0
Câmara traseira com ecrã no habitáculo	0	0
Coluna de direção ajustável e telescópica	0	S
Espelho retrovisor interior traseiro	0	0
Limpa-vidros lateral	0	S
Pré-équipement radio	0	S
Punho adicional no lado direito da cabina	0	0
Rádio de sintonizador para automóvel - 50W	0	0
Rádio USB Bluetooth - Com microfone adicional - 100W	0	0
Rádio USB Bluetooth - Com microfone integrado - 100W	0	0
Suspensão da lança "Active CRC"	0	0
Tapete de chão	0	S
Vidros elétricos	0	0
Motorização/Potência		
Adaptador de ficha Europa - Cabo trifásico	S	S
Carregador de bordo 9 kW	S	S
Hidráulica de fluxo contínuo	0	0
Kit de cabo de carregamento trifásico + adaptadores	S	S
Pontos de lubrificação centralizados	0	0
Iluminação		
Luzes de estrada dianteiras LED	-	S
Luzes de trabalho dianteiras LED	0	0
Luzes de trabalho na cabeça da lança (x2)	0	0
Luzes de trabalho traseiras LED	0	0
Segurança		
Botão de paragem de emergência exterior à cabine	0	0
Câmara de deteção de peões (traseira)	0	0
Desligamento da bateria	S	S
OSS - Sistema de Segurança Operacional	0	0
Pneus		
Pneus - ALLIANCE - A325 - 400/80-24 162A8	S	S
Pneus - ALLIANCE - A325 - 440/80 R24 162A8	0	0
Pneus - MICHELIN - BIBLOAD - 440/80 R24 161A8	0	0

MT 1440 e - Esquemas dimensionais

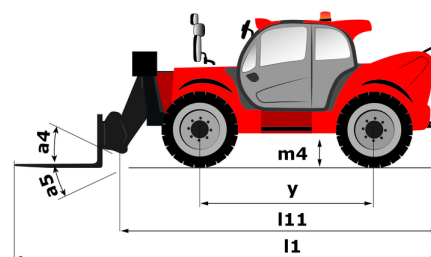
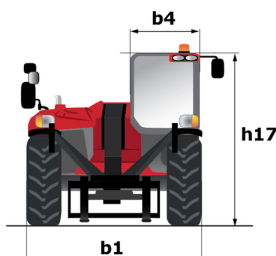
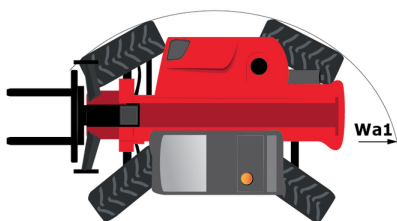

MT 1440 e - Diagramas de carga

Máquina sobre rodas com garfos

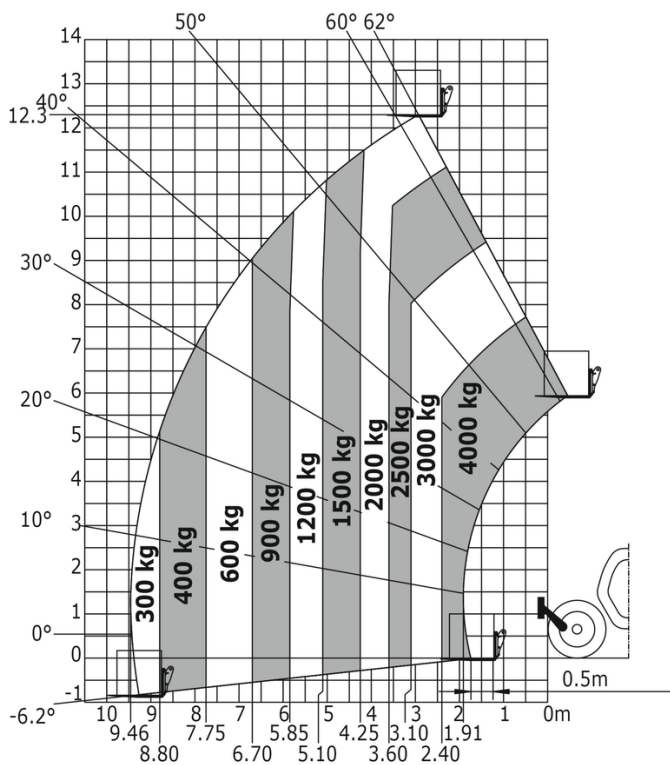

Máquina sobre estabilizadores rebaixados com garfos
Metric

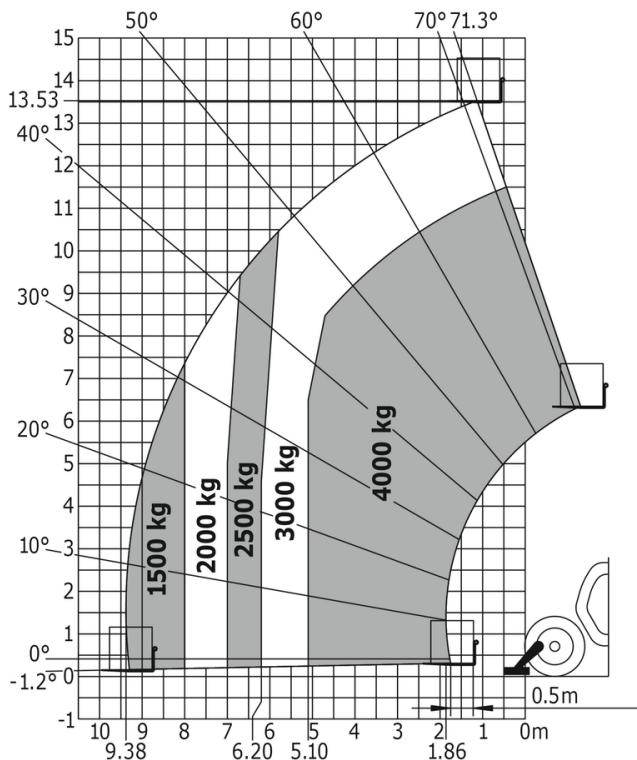



 **MANITOU**
HANDLING YOUR WORLD

Sede Central

B.P. 249 - 430 rue de l'Aubinière
44150 Ancenis Cedex - France

Tél. : 00 33 (0)2 40 09 10 11 - Fax : 00 33 (0)2 40 09 10 97

www.manitou.com



Esta publicação apresenta uma descrição das versões e possibilidades de configuração dos produtos Manitou que podem possuir equipamentos diferentes. Os equipamentos apresentados nesta brochura podem ser de série, opcionais ou não estarem disponíveis consoante as versões. A Manitou reserva-se o direito de modificar, em qualquer momento e sem pré-aviso, as especificações descritas e representadas. As especificações referidas não comprometem o fabricante. Para mais informações, contacte o seu concessionário Manitou. Documento não contratual. A apresentação e as imagens dos produtos não são contratuais. Os logótipos, assim como a identidade visual da empresa, são propriedade da Manitou e não podem ser utilizados sem autorização. Todos os direitos reservados. As fotografias e os esquemas contidos na presente brochura só são fornecidos para fins de consulta e a título indicativo.

Manitou BF SA - Sociedade anónima com conselho de administração - Capital social: 39 668 399 Euros - 857 802 508 RCS Nantes